ENTRADA GRATUITA
MEDIANTE INSCRIÇÃO PRÉVIA

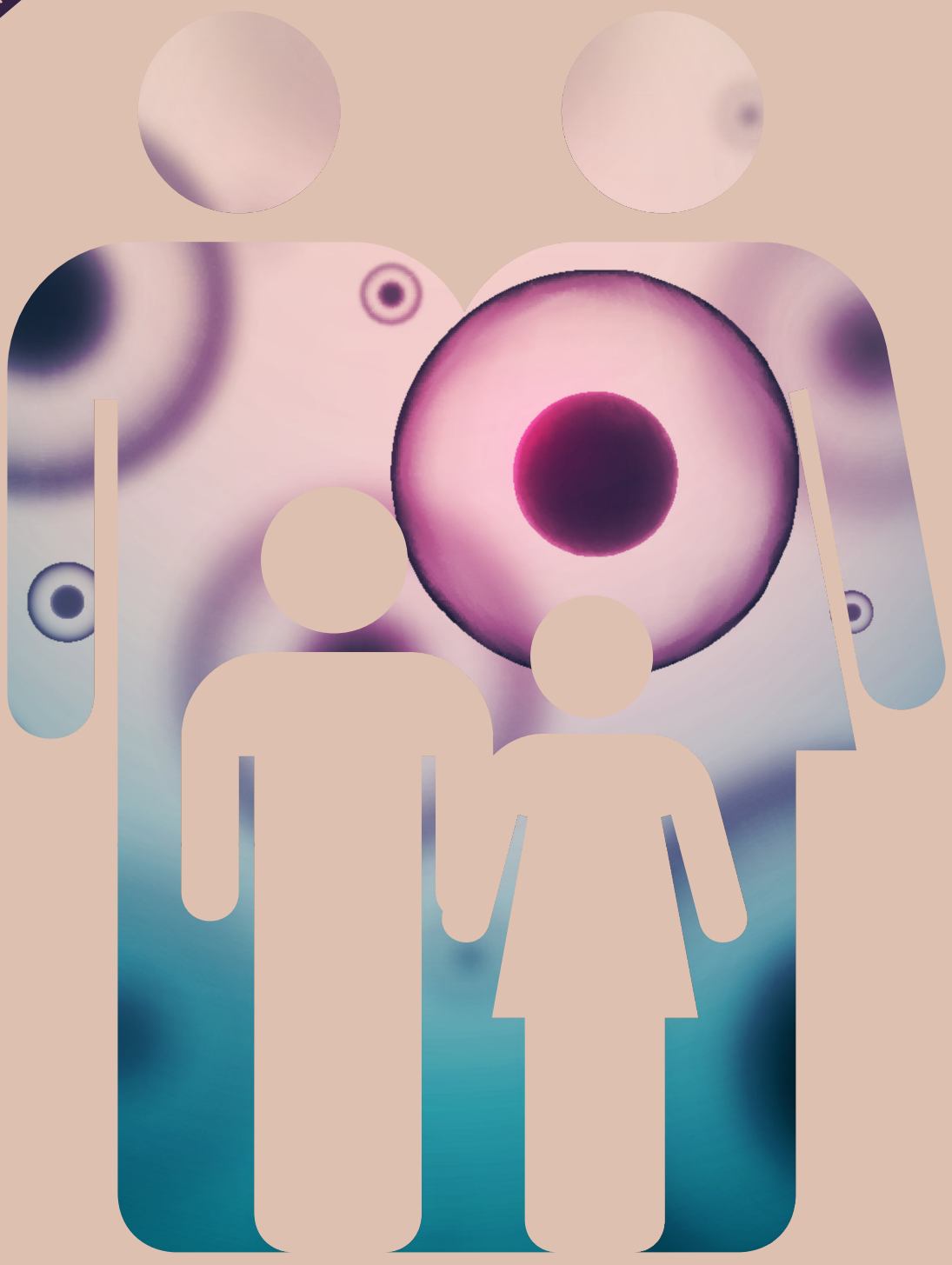

SIMPÓSIO TUMORES HEREDITÁRIOS

16 MARÇO 2018

ANFITEATRO DA SUBUNIDADE 3 DA FMUC | POLO 3

UMA INICIATIVA:

LIGA PORTUGUESA CONTRA O CANCRO
NÚCLEO REGIONAL DO CENTRO

50 ANOS NO CENTRO DA LUTA CONTRA O CANCRO 1968-2018

EM PARCERIA COM:

FMUC FACULDADE DE MEDICINA UNIVERSIDADE DE COIMBRA

CHUC CENTRO HOSPITALAR E UNIVERSITÁRIO DE COIMBRA

INSTITUTO PORTUGUÊS DE ONCOLOGIA DE COIMBRA FRANCISCO GENTIL, E.P.E.

PATROCÍNIO CIENTÍFICO:

CIMAGO

SOCIEDADE PORTUGUESA DE ONCOLOGIA

SPGH

ORDEM DOS MÉDICOS

INSCRIÇÕES GRATUITAS EM: LIGACONTRACANCRO.PT/TUMORESHEREDITARIOS
INFORMAÇÕES: FORMACAO.NRC@LIGACONTRACANCRO.PT | 239 487 490

ENTIDADE FORMADORA CERTIFICADA

8.30H
ABERTURA DO SECRETARIADO

9.00H
SESSÃO DE ABERTURA
CARLOS FREIRE DE OLIVEIRA (PRESIDENTE DA LIGA PORTUGUESA CONTRA O CANCRO - NRC)
DUARTE NUNO VIEIRA (DIRETOR FMUC)
FERNANDO REGATEIRO (PRESIDENTE DO CONSELHO DE ADMINISTRAÇÃO DO CHUC)
CARLOS MANUEL GREGÓRIO DOS SANTOS (PRESIDENTE DO CONSELHO DE ADMINISTRAÇÃO DO IPO DE COIMBRA)

9.15H
CONFERÊNCIA INAUGURAL
PRESIDENTE | CARLOS FREIRE DE OLIVEIRA (LPCC.NRC)
TUMORES HEREDITÁRIOS: PERSPETIVA ATUAL
THIERRY FREBOURG (CHU HOSPITAL DE ROUEN)

9.45H
TESTES GENÉTICOS
MODERADOR | JORGE SARAIVA (FMUC/CHUC)
A QUEM PEDIR ESTUDOS GENÉTICOS?
SOFIA MAIA (CHUC)
O QUE O LABORATÓRIO PODE OFERECER?
JOSÉ CARLOS MACHADO (IPATIMUP)

10.30H
ESTRATÉGIAS DE ABORDAGEM 1: DOIS PARADIGMAS
MODERADOR| GABRIELA SOUSA (IPO COIMBRA)
RETINOBLASTOMA
GUILHERME CASTELA (CHUC)
NEOPLASIA ENDÓCRINA MÚLTIPLA
RAQUEL MARTINS (IPO COIMBRA)

11.15H
INTERVALO

11.30H
ESTRATÉGIAS DE ABORDAGEM 2: TUMORES GINECOLÓGICOS
MODERADOR | ANA TERESA ALMEIDA SANTOS (FMUC/CHUC)
CANCRO DA MAMA
SOFIA BROCO (IPO COIMBRA)
CANCRO DO OVÁRIO
CRISTINA FRUTUOSO (CHUC)

12.45H
ALMOÇO

14.00H
ESTRATÉGIAS DE ABORDAGEM 3: TUMORES DIGESTIVOS
MODERADOR | JOSÉ MANUEL ROMÃOZINHO (LPCC.NRC)
CANCRO GÁSTRICO
SANDRA SARAIVA (IPO COIMBRA)
CANCRO COLORRETAL
PEDRO AMARO (CHUC)

15.30H
INTERVALO

16.00H
CONFERÊNCIA DE ENCERRAMENTO
PRESIDENTE | JÚLIO LEITE (FMUC/CHUC)
TUMOR HEREDITÁRIO MULTISSISTÉMICO: SÍNDROME DE LI-FRAUMENI
THIERRY FREBOURG (CHU HOSPITAL DE ROUEN)

16.30H
PAINEL DE CONCLUSÕES
ANA TERESA ALMEIDA SANTOS (FMUC/CHUC)
GABRIELA SOUSA (IPO COIMBRA)
JOSÉ MANUEL ROMÃOZINHO (LPCC.NRC)
JORGE SARAIVA (FMUC/CHUC)
JÚLIO LEITE (FMUC/CHUC)