APORMast

Associação Portuguesa de Doentes com Mastocitose e Doenças Mastocitárias

II Jornadas Patologia Mastocitária

23 novembro 2024

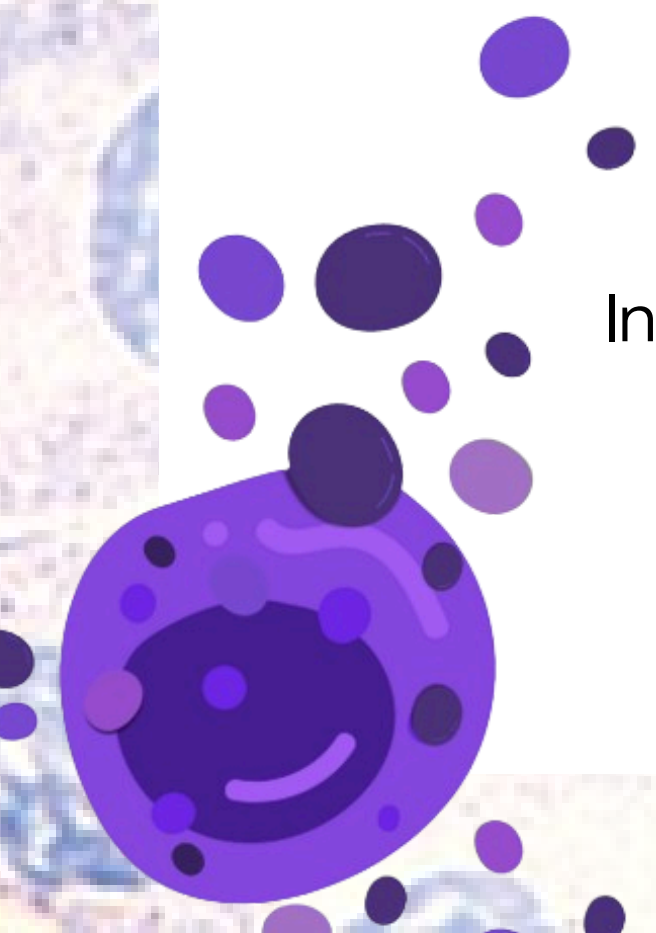

I3S

Instituto de Investigação e Inovação em Saúde
Universidade do Porto

Inscrição

APORMast

PROGRAMA

09:00 Abertura do secretariado

09:30 Sessão de abertura

Filomena Pereira (Presidente APORMast)

Professora Doutora Graça Porto (Instituto de Investigação e Inovação em Saúde)

Enf.ª Rosa Leão (Vogal do Conselho Diretivo da Secção Regional do Norte da Ordem dos Enfermeiros)

Dr. Paulo Gonçalves (Presidente da RD-Portugal)

Dr. Luís Bautista Díaz (Conselho de Administração da Asociación Española de Mastocitosis y Enfermidades Relacionadas)

Prof. Doutor Tiago Azenha Rama (Conselho Científico da APORMast)

10:00 Mesa Redonda I: Acompanhamento das pessoas com patologia mastocitária em Portugal e aspetos psicossociais

Moderador: Enf.ª Filomena Silva (ULS Santo António, Porto)

Experiência da ULS S. João

Prof. Doutor Tiago Azenha Rama (ULS de Matosinhos/FMUP/HLuz-Lisboa)

Experiência da ULS Santo António

Dra. Renata Cabral (ULS Santo António, Porto)

Experiência da ULS S. José

Dr. Christopher J. Saunders (ULS S. José, Lisboa)

Intervenção de enfermagem em contexto escolar

Enf.ª Catarina Quaresma (ULS S. João da Madeira)

Apoios sociais/direitos dos doentes

Dra. Palmira Martins (RD-Portugal)

11:50 Questões e discussão

12:00 Almoço

APORMast

PROGRAMA

13:30 Mesa Redonda II: Avanços em 2024 sobre a patologia mastocitária

Moderador: Prof. Doutor Tiago Azenha Rama (ULS de Matosinhos/FMUP/HLuzLisboa)

Mastocitoses e síndromes de ativação mastocitária

Professor Doutor Alberto Órfão (CIC/USal/REMA)

Alfa-triptasemia hereditária

Doutor David González Olano (Hospital Ramon y Cajal, Madrid, Espanha)

14:30 Questões e discussão

14:40 Mesa Redonda III: Aspetos clínicos I

Moderador: Dra. Patrícia Silva (ULS S. João)

Fatores relacionados com a ativação mastocitária

Prof. Doutor Tiago Azenha Rama (ULS de Matosinhos/FMUP/HLuz-Lisboa)

Manifestações cutâneas das mastocitoses, diagnóstico e abordagem

Doutor António Torrelo (Hospital Infantil Universitário Nino Jesus, Madrid, Espanha)

Manifestações gastrointestinais da patologia mastocitária, diagnóstico e abordagem

Dr. Matthew Hamilton (Brigham and Women's Hospital, Boston, EUA)

16:10 Questões e discussão

16:20 Intervalo

16:40 Mesa Redonda IV: Aspetos clínicos II

Moderador: Prof. Doutor Tiago Azenha Rama (ULS de Matosinhos/FMUP/HLuzLisboa)

Disautonomia na patologia mastocitária: diagnóstico e abordagem

Professora Doutora Mariana Castells (Brigham and Women's Hospital/U Harvard)

Manifestações ósseas da patologia mastocitária, diagnóstico e abordagem

Prof. Doutor Giovanni Adami (UVerona/ Policlinico G.B. Ross/ Ospedale Civile Maggiore)

Novos tratamentos

Doutor Iván Álvarez-Twose (CLMAST/REMA, Toledo, Espanha)

18:10 Questões e discussão

18:20 Cerimónia de Encerramento

APORMast

Comissão organizadora
Enf.ª Ana Correia Alves
Enf.ª Filomena Pereira
Enf.ª Filomena Silva
Dra. Isabel Ermo
Dra. Joana Couto
Dra. Laura Silva
Eng. Nuno Matos
Dra. Patrícia Silva
Dra. Raquel Sousa
Dra. Sandra Daniel
Dra. Sónia Carvalho
Sofia Gonçalves

Comissão Científica
Prof. Doutor Tiago Azenha Rama
Professor Doutor Luís Delgado

Comissão Honra
Professora Doutora Ana Povo
Professora Doutora Graça Porto
Enfermeira Rosa Leão
Dr. Luis Bautista Díaz
Dr. Paulo Gonçalves
Dra. Ana Morête
Prof. Doutor Paulo Filipe
Prof. Doutora Maria Gomes da Silva
Professor Doutor Fernando Pimentel Santos

Patrocínio científico:

São João
Cuidados de Saúde Primários
U.Porto
FM UP
SPAIC Sociedade Portuguesa de Alergologia e Imunologia Clínica
SPG Sociedade Portuguesa de Gastrenterologia
SPH Sociedade Portuguesa de Hematologia
SPLS Sociedade Portuguesa Literacia em Saúde

Apoios:

blueprint™ Medicines
3s Instituto de Investigação e Inovação em Saúde Universidade do Porto
rd Doenças Raras Portugal
Porto.
sts
Farmácia São Mamede
Ordem dos Enfermeiros Norte
ASBAI Associação Brasileira de Alergia e Imunologia
Ach. Brito

https://apormast.org/
www.facebook.com/Apormast
www.instagram.com/apormast.pt/
mastocitose.portugal@gmail.com
Apoiar a APORMast: IBAN- PT50 0033 0000 45696424230 05