Comissão Organizadora

Alice Alves
Cilene Preto
Cristina Correia
Daniela Moreira
Helena Pereira
Isabel Oliveira
Sara Tomás
Sofia Pereira
Tânia Leonardo
Teresa Pereira

Comissão Científica

Amélia Rocha
Carlos Sousa
Cristiana Marques
Irene Gonçalves
Joana Vilela
Mónica Amaral
Patricia Carvalho
Sandra Silva

Avenida do Hospital Padre Américo, nº210
4560-136 Guilhufe - Penafiel
Telefone: 255 147 527 | Fax: 255 714 575
sefi@chts.min-saude.pt | www.chts.min-saude.pt

Inscrição - 15 Euros

Aguarda-se certificação da Ordem dos Enfermeiros

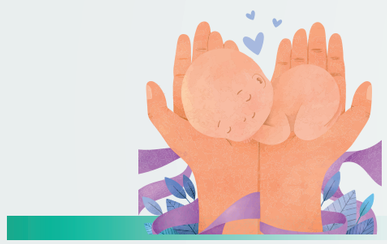







II Seminário de Enfermagem NEONATAL

Partilha de Práticas e Saberes

08:30
19 novembro 2024
Hospital Padre Américo





REPÚBLICA PORTUGUESA
SAÚDE

SNS SERVIÇO NACIONAL DE SAÚDE

UNIDADE LOCAL DE SAÚDE TÂMEGA E SOUSA

Ordem dos Enfermeiros NORTE

08:30 Abertura do secretariado

09:00 I MESA – TRANSLAÇÃO DE EVIDÊNCIAS PARA A PRÁTICA

Moderação: Irene Gonçalves (EESIP) Neonatologia - ULSTS

Sofia Pereira (Enf.ª) Neonatologia - ULSTS

Estratégias e ações do enfermeiro na promoção da amamentação no período pré-natal: revisão integrativa

Carlos Sousa (EESIP) Neonatologia - ULSTS

Estratégias e ações do enfermeiro na promoção da amamentação no período pós-natal: revisão integrativa

Cristina Correia (EESIP) Neonatologia - ULSTS

Cuidados centrados no desenvolvimento do recém-nascido prematuro

Liliana Ferraz (Prof.) - ESENFC

10:30 Sessão Solene de Abertura

11:00 Intervalo

11:30 CONFERÊNCIA – Da produção à translação de evidências para a prática: questões éticas e deontológicas

Moderação: Daniela Moreira (EESIP) Neonatologia - ULSTS

Joana Mendes, PhD (Prof.) – ESEL

12:30 Almoço Livre

14:00 II MESA – COMUNICAÇÕES LIVRES/ POSTERS

Moderação: Cristiana Marques (EESIP) Neonatologia - ULSTS

Isabel Oliveira (EESIP) Neonatologia - ULSTS

15:00 Intervalo / Momento doce

15:30 III MESA – O ESTADO DA ARTE SOBRE...

Moderação: Joana Vilela (EESIP) Neonatologia - ULSTS

Tânia Leonardo (EESIP) Neonatologia - ULSTS

Massagem Infantil terapêutica

Amélia Rocha (EER) Neonatologia - ULSTS

Competências do RN pré-termo na alimentação

Florbela Neto (EESIP) - ULSSJ

Reanimação Neonatal

Andreia Meireles – Neonatologia (AHP) - ULSTS

16:30 Sessão de Encerramento

