SECÇÃO REGIONAL DO SUL

WORKSHOP

A PESQUISA NAS BASES DE DADOS CIENTÍFICOS DA ORDEM DOS ENFERMEIROS

2 DE DEZEMBRO DE 2014

ANFITEATRO DA ESCOLA SUPERIOR DE ENFERMAGEM DE LISBOA – POLO ARTUR RAVARA
09H00 ÀS 17H00 – DURAÇÃO TOTAL DE 7 HORAS

FORMADORA: SANDRA BRITO-FOLDES, TRAINING SPECIALIST FOR FRENCH-SPEAKING EUROPE AND PORTUGAL, EBSCO INFORMATION SERVICES.

DESTINATÁRIOS: MEMBROS DA ORDEM DOS ENFERMEIROS, COM A CÉDULA PROFISSIONAL VÁLIDA PARA O ANO EM CURSO

OBJETIVOS: IDENTIFICAR AS FONTES DE INFORMAÇÃO CIENTÍFICA DISPONIBILIZADAS PELA ORDEM DOS ENFERMEIROS;
ADQUIRIR AS COMPETÊNCIAS NECESSÁRIAS DE PESQUISA PARA DESENVOLVER INVESTIGAÇÃO AVANÇADA EM ENFERMAGEM.

METODOLOGIA: FORMAÇÃO EM REGIME PRESENCIAL DE NATUREZA TEÓRICO-PRÁTICA

CONTEÚDOS:

09h-13h / Iniciação à pesquisa:
1. EBSCOhost: básico – Pesquisa básica:
a. Revisão da interface EBSCOhost;
b. Pesquisa básica;
c. Auxiliares de pesquisa;
d. Utilização dos filtros, ferramentas;
e. Site de suporte.

2. EBSCOhost: avançado – Pesquisa avançada:
a. Pesquisa por assunto;
b. Pesquisa por publicação;
c. Pesquisa por imagens;
d. Pesquisa avançada.

14h-17h / Ferramentas de apoio à investigação:
1. Pesquisar Imagens com a EBSCO;
2. Como criar o "Meu Ebscohost" e suas funcionalidades;
3. Pesquisar Enfermagem com a EBSCO:
a. Pesquisa por conteúdo científico;
b. Artigos e livros, da área de Enfermagem nos produtos EBSCO.
4. Pesquisa científica com a CINAHL Complete;
5. Pesquisa científica com a MEDLINE Complete.

Pré-requisitos:
Possuir computador pessoal para utilização durante a formação com as seguintes especificações:

Requisitos Mínimos:
- Sistema Operativo - Windows XP Service Pack 3;
- Placa wireless incorporada – Norma G;
- Processador Intel Pentium 4 ou equivalente a 3.0 GHz;
- (…)1 GB de memória RAM;
- Espaço livre de 30 GB;
- Microsoft Office 2007.

Requisitos Recomendados:
- Sistema Operativo - Windows 7 Service Pack 1;
- Placa wireless incorporada – Norma N;
- Processador Intel Core 2 Duo 2.0 ou equivalente;
- (…)2GB de memória RAM;
- Espaço livre de 60 GB;
- Microsoft Office 2010.

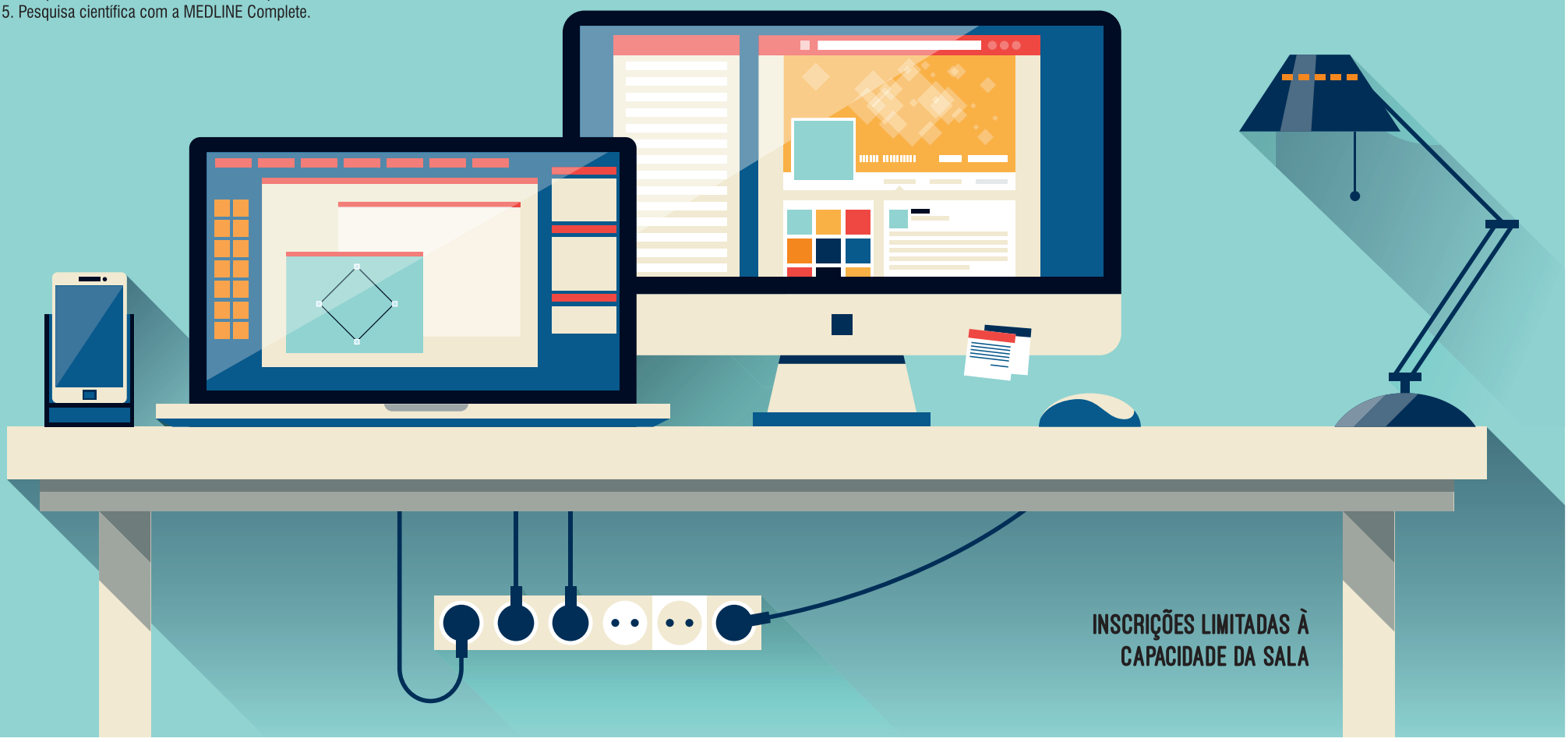

INSCRIÇÕES LIMITADAS À CAPACIDADE DA SALA