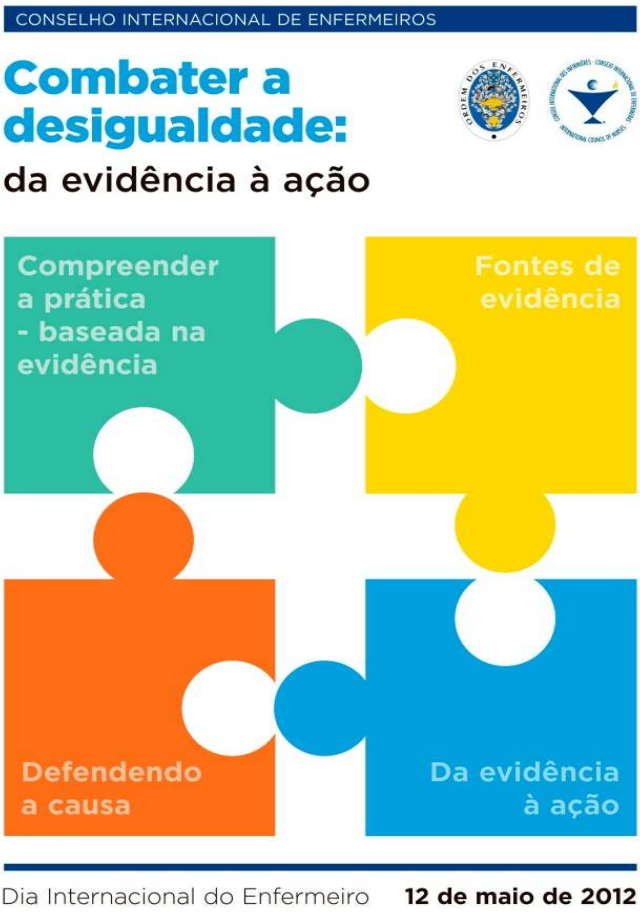

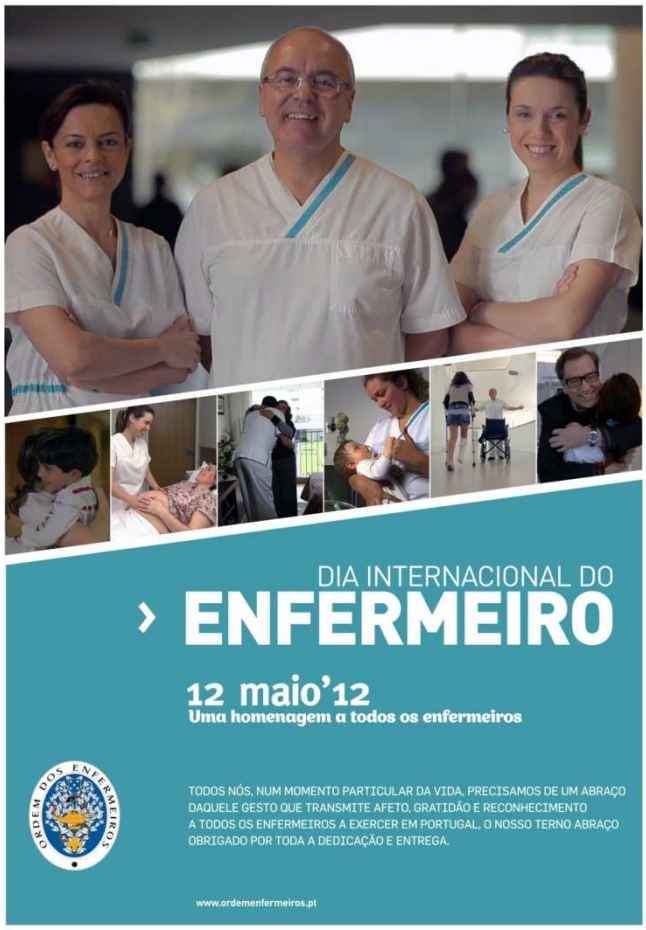

Caro Colega,
A Secção Regional do Sul da Ordem dos Enfermeiros, irá desenvolver as seguintes atividades, no dia 12 de Maio - DIA INTERNACIONAL DO ENFERMEIRO.

Sessões de Rastreio e Promoção da Saúde
Horário: 10h – 17h

- **Santarém** – Largo Cândido dos Reis
- **Lisboa** – Jardim Vasco da Gama (Belém)
- **Setúbal** – Coreto Av. Luísa Todi
- **Évora** – Praça do Giraldo
- **Portalegre** – Largo do Rossio junto ao Palácio Póvoas
- **Beja** – 10h-13h, Portas de Mértola
  14h às 17h, Parque da Cidade
- **Faro** – Jardim Manuel Bivar

JANTAR COMEMORATIVO

Entrega do Prémio de Investigação
Mariana Diniz de Sousa
Horário: 20:00H

Local: Restaurante Ágora, Parque das Nações, Lisboa

Para participar, inscreva-se por correio eletrónico para (goncalom@ordemenfermeiros.pt)

Mais informações em www.ordemenfermeiros.pt