Hospital Braga

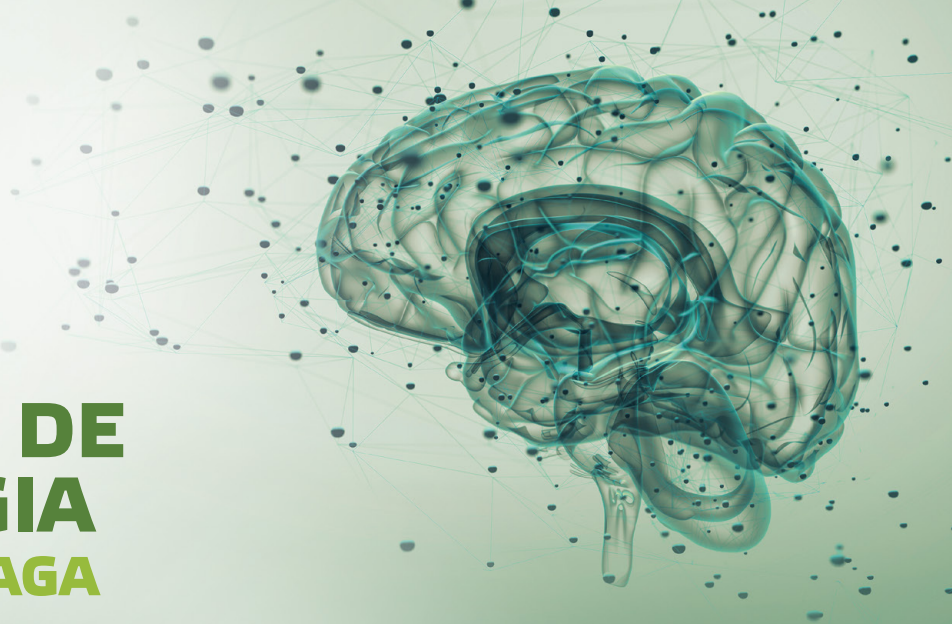

1as JORNADAS DE ENFERMAGEM DE NEUROCIRURGIA DO HOSPITAL DE BRAGA

academiacuf
formação em saúde

30 de novembro de 2016
Auditório do Hospital de Braga

08h30 **Abertura do secretariado**

09h00 **Sessão de abertura**

09h15 **Prevenir/minimizar lesão secundária cerebral...**
Moderador: **Carlos Alegria** (Dir. Serviço de Neurocirurgia, Hospital de Braga)

Atuação equipas VMER na prevenção da lesão secundária no traumatizado craneoencefálico
Mauro Pereira (Médico VMER, Hospital de Braga)

Desafios na vigilância do doente com patologia do foro neurocirúrgico em contexto de SU/SO
Cristina Almeida (Serviço de Urgência, Hospital de Braga)

Tratamento da hipertensão intracraniana – Abordagem multimodal
Sara Marques (Unid. Cuidados Intermédios Neurocríticos, Hospital de Braga)

10h30 **Coffee break**

11h00 **Prestação de cuidados ao doente com lesão cerebral**
Moderador: **Bruno Lima** (Enf. Chefe Serviço Henodinâmica, **CUF** Porto Hospital)

Avaliação do risco nutricional
Isabel Oliveira e Silva (Serv. de Medicina Intensiva, Hospital Pedro Hispano)

A problemática da agitação psicomotora no doente com patologia do foro neurocirúrgico
Paula Carvalho (Unid. Cuidados Intermédios Neurocríticos, Hospital de Braga)

Problemática das quedas... que mais se poderá fazer?
Tiago Oliveira (Serviço de Neurocirurgia, Hospital de Braga)

12h00 **Comunicações livres / Apresentação de e-posters**

13h00 **Almoço**

14h30 **Enfermagem de reabilitação, pilar estruturante na qualidade dos cuidados**
Moderador: **Docente convidada ESE Universidade do Minho** (a confirmar)

Avaliação disfagias - Aplicação da GUSS em doentes com lesão cerebral
Ester Dantas (Unid. Cuidados Intermédios Neurocríticos, Hospital de Braga)

Referenciação para a RNCCI - Atualidade e perspetiva...
Glória Caldas (Serviço de Neurocirurgia, Hospital de Braga)

Autonomia do enfermeiro de reabilitação nos diferentes contextos de prestação de cuidados e referenciação
Representante do Conselho de Especialidade de Enfermagem de Reabilitação da OE (a confirmar)

15h30 **Coffee break**

16h00 **Alta segura, foco na continuidade dos cuidados ao doente e família**
Moderador: **Jaime Neto** (Resp. pela ligação à comunidade, Hospital de Braga)

O que podemos melhorar na articulação do Hospital de Braga/NC com os CSP?
Antonieta Barros (Serviço de Neurocirurgia, Hospital de Braga)

Cuidar do doente e família na comunidade
Marta Veloso (UCC Colina - ACES Cávado I, Braga)

Associação Novamente
Vera Bonvalot

16h45 **Encerramento**

CONCURSO DE E-POSTERS
Submissão de resumos para **jornadasneurocirurgiahb2016@gmail.com** até **18 de novembro**
Regulamento disponível em **www.hospitaldebraga.pt**

INSCRIÇÕES E INFORMAÇÕES
www.hospitaldebraga.pt