CONDIÇÕES PARA APRESENTAÇÃO DE COMUNICAÇÕES LIVRES E POSTERS

A Organização irá colocar à disposição de todos os inscritos no Encontro, individualmente ou em grupo, espaços para apresentação de Comunicações Orais e Posters, de forma a darem o seu contributo pessoal à Enfermagem, divulgando outras experiências inseridas na temática do Encontro.

REGULAMENTO

1 - Trabalhos integrados no âmbito das temáticas apresentadas.
2 - Os autores:
- Não podem fazer parte das Comissões;
- Os elementos que constituem o grupo não podem ultrapassar o número de 4;
- Devem estar inscritos no Encontro à data de selecção;
- Devem aceitar as condições exigidas pela organização.

3 - Os resumos deverão ser enviados até ao dia 19 de Março de 2011 e conter as seguintes indicações:
- Nome completo do(s) autor(es), morada e contacto telefónico do 1º autor;
- Breve introdução, objectivos, metodologia, resultados, conclusões e bibliografia (Máximo 1 folha A4, Arial 11 formatada a 1,5 linhas).

4 - Características a atender na construção de Posters:
- Conter preferencialmente figuras, fotos e gráficos;
- As dimensões devem ser no máximo 120x80cm;
- O texto deve ser visível a 1,5 metros de distância;
- Conter referências bibliográficas;
- Ser impressos em ploter;
- Deverão ser afixados no Átrio da Escola, até às 9.30h do dia 8 de Abril de 2011.

5 - As Comunicações Livres terão 10 minutos para apresentação e 5 minutos para discussão.
6 - Terão preferência na selecção e na avaliação final, os trabalhos que apresentem dados resultantes de investigação e os que apresentem experiências de serviço ou de cuidados.
7 - A Avaliação será feita por júri a designar pela Comissão Científica, atendendo aos seguintes critérios: enquadramento, criatividade, inovação, interesse para a enfermagem, conteúdo científico relevante e metodologia utilizada.
8 - Serão premiados, a melhor Comunicação Livre e o melhor Poster, designados pelo júri. Todos os trabalhos seleccionados e apresentados serão certificados.

Comissão Científica

Prof. Luisa Pinto Coelho
Prof. Coordenadora da ESENFC
Prof. Luis Sarnadas
Prof. Adjunto da ESENFC
Enfº António Pedro Mendes
Enfº Especialista em Enfermagem Comunitária
Enfº Sérgio Batata
Enfº Especialista em Enfermagem de Reabilitação
Enfª Idália Silva
Enfª Especialista em Enfermagem Médico–Cirúrgica
Enfª Helena Pereira
Enfª Chefe do IPOCFG,EPE
Enfº Carlos Góis
Enfº Chefe do IPOCFG,EPE
Enfª Maria João Tocantis
Enfª Especialista em Enfermagem Médico–Cirúrgica

Comissão de Honra

Dr. Manuel António
Presidente do Conselho de Administração do IPOCFG,EPE
Dr. José Eufrásio
Director Clínico do IPOCFG, EPE
Dr. Carlos Cruz
Director do Serviço de CCP do IPOCFG, EPE
Enfª Soledade Neves
Enfermeira Directora do IPOCFG, EPE
Professora Conceição Bento
Presidente da ESEnfC
Enfª Conceição Mineiro
Enfª Chefe do Serviço de CCP/U do IPOCFG, EPE
Enfº Jacinto Oliveira
Vice-Presidente da Ordem dos Enfermeiros

Comissão Organizadora

Equipa de Enfermagem do Serviço de Internamento de Cirurgia de Cabeça e Pescoço do IPOCFG, EPE

II ENCONTRO DE ENFERMAGEM DE CIRURGIA DE CABEÇA E PESCOÇO DO IPOCFG, EPE

"Actualidade do cuidar"

8 e 9 de Abril de 2011
Auditório da ESEnfC - Pólo A - Coimbra

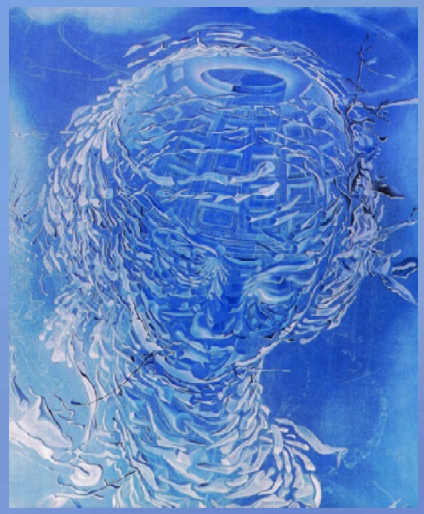

Programa Científico

PROGRAMA CIENTÍFICO

6ª Feira 8 de Abril

08.30h Abertura do secretariado

09.00h Sessão solene de abertura

09.30h Painel I: **"O compromisso estético e funcional e a cirurgia major de cabeça e pescoço"**

Moderadora - Enfª Conceição Mineiro (Enfermeira Chefe do Serviço de Cirurgia de Cabeça e Pescoço do IPOCFG, EPE)

- Opções cirúrgicas na conservação e na reconstrução tecidular
  - Dr. Carlos Cruz (Director do Serviço de Cirurgia de Cabeça e Pescoço do IPOCFG, EPE)
- Actualidade na intervenção cosmética e protésica da ferida cirúrgica
  - Dr. Azenha Cardoso (Assistente Graduado de Estomatologia do IPOCFG, EPE)
- A grande cirurgia e o período intra-operatório - Intervenções de enfermagem específicas
  - Enfª Natividade Ferreira (Enfª Especialista em Enfermagem de Reabilitação do IPOCFG, EPE)
- A grande cirurgia e o pós-operatório imediato - Contributos para o sucesso cirúrgico
  - Enfª Isabel Fernandes (Enfª Especialista em Enfermagem de Saúde Comunitária do IPOCFG, EPE)

10.45h Coffee Break

11.15h Painel II: **"Impacto da cirurgia de cabeça e pescoço na pessoa e família"**

Moderadora - Enfª Clara Lourenço (Enfª Graduada do IPOCFG, EPE)

- Processos de (in)adaptação psicológica na pessoa e na família com doença de cabeça e pescoço
  - Drª Piedade Leão (Psicóloga Clínica da Unidade de Psicologia Clínica do IPOCFG, EPE)
- A intervenção do Serviço Social no suporte familiar
  - Drª Margarida Pires (Técnica Superior de Serviço Social do IPOCFG, EPE)
- A Pessoa, a Família e o Terapeuta da Fala - actores na cirurgia de cabeça e pescoço
  - Drª Sandra Cruz (Terapeuta da Fala do IPOCFG, EPE)
- A vivência da família de um doente com cancro de cabeça e pescoço
  - Regina Martins

13.00h Almoço

14.30h Painel III: **"Actualidade no tratamento farmacológico da pessoa com cancro de cabeça e pescoço"**

Moderador - Enfº João Moreira (Enfº Especialista em Enfermagem de Saúde Comunitária do IPOCFG, EPE)

- Importância do estadiamento e as diferentes abordagens terapêuticas
  - Drª Regina Silva (Chefe de Serviço do IPOCFG, EPE)
- Importância da Terapia de Suporte
  - Enfº Rodrigo Nunes (Enfº Graduado do IPOCFG, EPE)
- Intervenção contra a emese aguda e tardia
  - Enfª Mónica Castro (Enfª Graduada do IPOCFG, EPE)

15.30h Painel IV: **"Actualidade no tratamento por radioterapia externa da pessoa com cancro de cabeça e pescoço"**

Moderadora - Enfª Filomena Monteiro (Enfermeira Chefe do Serviço de Radioterapia do IPOCFG, EPE)

- Importância do estadiamento e as diferentes abordagens terapêuticas
  - Drª Leila Khouri (Assistente de Radioterapia do IPOCFG, EPE)
- Efeitos adversos da RT e o cuidar em enfermagem
  - Enfª Amélia Carvalho (Enfª Especialista em Saúde Infantil e Pediátrica do IPOCFG, EPE)

16.45h Coffe Break

17.00h Painel V: **"Actualidade da intervenção da Medicina Nuclear no tratamento da pessoa com cancro de cabeça e pescoço"**

Moderadora - Drª Ana Sofia Oliveira (Especialista em Medicina Nuclear do IPOCFG, EPE)

- Tratamento do carcinoma diferenciado da tiróide com iodo radioactivo
  - Drª Carla Oliveira (Interna de Medicina Nuclear do IPOCFG, EPE)
- Intervenções de Enfermagem a doentes internados submetidos a tratamento com iodo radioactivo
  - Enfª Maria José Silva (Enfª Graduada do IPOCFG, EPE)

20.00h Jantar de Trabalho

Sábado 9 de Abril

08.30h Apresentação de comunicações livres

10.00h Painel I: **"O desafio do cuidar da pessoa e família com cancro de cabeça e pescoço nos Cuidados de Saúde Primários"**

Moderador - Enfº António Pedro Mendes (Enfº Especialista em Enfermagem de Saúde Comunitária do IPOCFG, EPE)

- Actualidade do apoio domiciliário - experiência da realidade da Alemanha
  - Enfº Thomas Bender (Product Especialist na área de traqueostomias e laringectomias)
- Actualidade do cuidar no domicilio - experiência do Centro de Saúde de São Martinho do Bispo
  - Enfª Rosabela Monteiro (Enfª Especialista em Enfermagem de Saúde Comunitária)
- Actualidade do cuidar no domicilio - experiência do Centro de Saúde de Vila Real Santo António
  - Enfª Catarina Jerónimo (Enfª da equipa de cuidados continuados integrados do Centro de Saúde de VRSA)
- O gabinete de estomaterapia e a importância da articulação em rede com os cuidados de saúde primários
  - Enfª Isabel Morais (Enfª Especialista em Enfermagem Médico-Cirúrgica do IPOCFG, EPE)

11.30h Coffee Break

11.45h Painel II: **"Actualidade na intervenção paliativa perante a pessoa com cancro de cabeça e pescoço"**

Moderador - Dr. Óscar Vilão

- Imperativo ético do controlo da dor: Perspectiva farmacológica
  - Drª Teresa Nascimento (Assistente de Anestesiologia do IPOCFG, EPE)
- Imperativo ético do controlo da dor: Perspectiva não farmacológica
  - Enfª Anabela Nunes (Enfª Graduada do IPOCFG, EPE)
- Importância dos cuidados paliativos para a pessoa e família
  - Enfª Ana Rocha (Enfª Graduada do IPOCFG, EPE)

12.45h Prémio às melhores comunicações livres e posters

13.00h Sessão de Encerramento

WORKSHOPS

- Actualidade em sistemas de ventilação no doente laringectomizado
- Actualidade no tratamento de feridas em oncologia
- Actualidade em nutrição em oncologia
- Actualidade em terapia de suporte anti-emético