Pela Qualidade da Enfermagem...

A cuidar dos portugueses

O contributo dos enfermeiros para as conquistas do SNS

Áreas de intervenção privilegiada em Enfermagem:

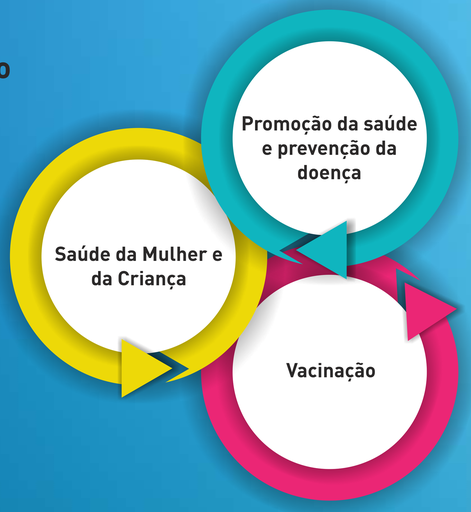

Ganhos em Saúde nos últimos 35 anos:

Taxa bruta de mortalidade e taxa de mortalidade infantil
Taxa - permilagem

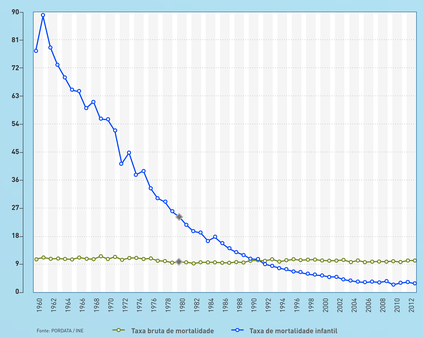

Taxa de mortalidade materna
Taxa - Por 100 mil

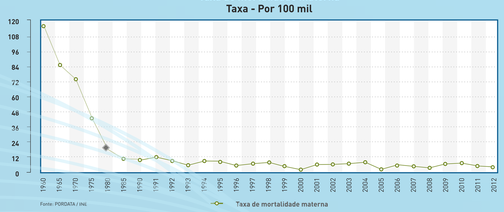

Óbitos de residentes em Portugal: total e no primeiro ano de vida
Indivíduo

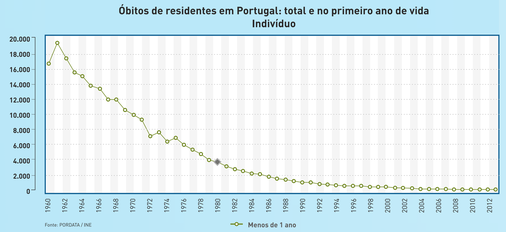

Esperança de vida à nascença: total e por sexo (base: triénio a partir de 2001)
Ano (idade) - Média

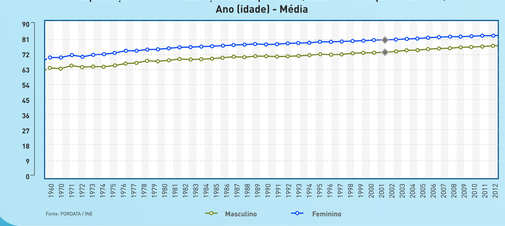

PNV Recomendado. Cobertura vacinal por coorte, vacina e dose. Avaliação 2013, no Continente



Legenda:

BCG - vacina contra a tuberculose
VHB - vacina contra a hepatite B
DTPa - vacina contra a difteria, o tétano e a tosse convulsa
Hib - vacina contra a doença invasiva por Haemophilus Influenzae do serotipo b
VIP - vacina contra a poliomielite
VASPR - vacina contra o sarampo, a parotidite epidémica e a rubéola
HPV - vacina contra infeções por vírus do papiloma humano

Impacto de algumas doenças alvo do esforço de vacinação

Comparação do número de casos e de mortes por poliomielite, difteria, tosse convulsa e tétano no último decénio anterior ao início do PNV e no último decénio do século XX

Doenças	Último decénio anterior ao PNV (1956-1965)*		Último decénio do século XX (1991-2000)	
	Casos notificados	Mortes	Casos notificados	Mortes
Poliomielite, difteria, tosse convulsa, tétano	40175	5271	448**	117

* Atendendo a que em 1965 apenas se iniciou a vacinação em Outubro, com a campanha da poliomielite, considera-se que, neste ano ainda não se verifica impacto do PNV na incidência das respetivas doenças
** Incluindo dois casos de tétano neonatal

Fonte: Direção-Geral da Saúde

Tuberculose: casos por 100 mil habitantes

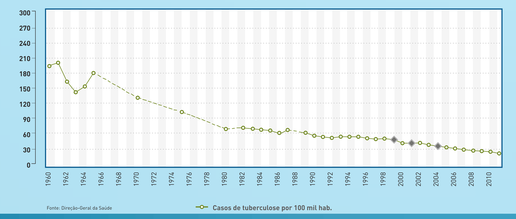

Número de casos notificados de poliomielite (Portugal*, 1950-2000)

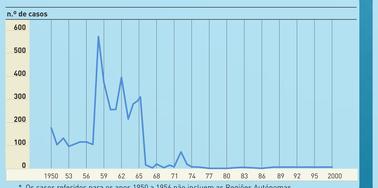

* Os casos referidos para os anos 1950 a 1956 não incluem as Regiões Autónomas
Nota: o surto no início da década de setenta verificou-se na Região Autónoma da Madeira

Fonte: Direção-Geral da Saúde

Casos declarados de tétano em Portugal, 1958-2011

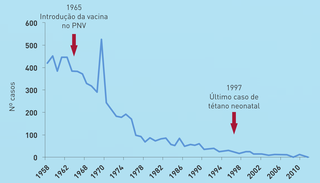

Fonte: Direção-Geral da Saúde

O Presente e o Futuro

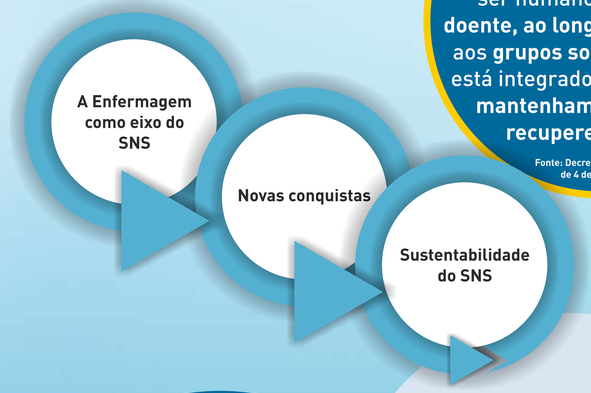

Enfermagem é a profissão que tem como objetivo prestar cuidados de Enfermagem ao ser humano, **saudável ou doente, ao longo do ciclo vital**, e aos **grupos sociais** em que ele está integrado, de forma a que **mantenham, melhorem e recuperem a saúde**

Fonte: Decreto-Lei n.º 161/96, de 4 de Setembro

Enfermeiro de Família

... é o profissional de Enfermagem que, integrado na equipa multiprofissional de saúde, assume a responsabilidade pela prestação de cuidados de Enfermagem globais a famílias, em todas as fases da vida e em todos os contextos da comunidade.

Fonte: Decreto-lei nº 118/2014, de 5 de agosto



Progressiva especialização dos enfermeiros

Especialidades atuais:

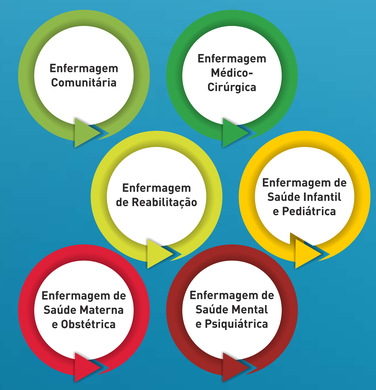

Novas áreas de especialização ou competência:

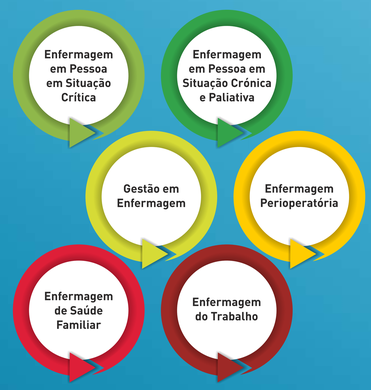

www.ordemenfermeiros.pt