III ENCONTRO DE BOAS PRÁTICAS DE ENFERMAGEM EM CUIDADOS DE SAÚDE PRIMÁRIOS

IDENTIDADE, FORMAÇÃO E EXERCÍCIO PROFISSIONAL EM ENFERMAGEM COMUNITÁRIA

12 DE NOVEMBRO DE 2015

AUDITÓRIO LOUISE MABILLE DA ESCOLA SUPERIOR DE ENFERMAGEM DE SANTA MARIA - PORTO



Mesa do Colégio da Especialidade de Enfermagem Comunitária

Uma experiência de gestão e articulação em Saúde Escolar: USP e UCCs do ACeS de Braga

USP
Unidade de Saúde Pública de Braga

ACES BRAGA

ARS NORTE
Administração Regional de Saúde do Norte, I.P.

USP Braga - Luísa Santos Dias

Nov.2015

Saúde Escolar

"Há vários anos que os centros de saúde através das suas equipas de saúde escolar trabalham com as escolas no sentido de criarem condições para um adequado desenvolvimento biopsicossocial de cada aluno."

(Navarro, 1993)

Saúde Escolar

- **A reorganização dos Cuidados de Saúde Primários** introduziu alterações legislativas ao nível do plano estrutural e funcional nas unidades de saúde (reforma dos CSP início em 2008 – D/L nº28/2008 de 22 fev.)

- **As alterações legislativas** não ocorreram em simultâneo para todas as unidades do ACeS, facto que dificultou a estabilidade e o equilíbrio de "forças" entre as unidades do ACeS

Saúde Escolar - População Alvo

Mesa do Colégio da Especialidade de Enfermagem Comunitária

Área geográfica concelho de Braga



Parque Escolar

nas escolas abrangidas pelo PNSE

- Ensino Público (107 E.E.)
  - 12 agrupamentos (5 mega agrupamentos + 7 agrupamentos)
  - 1 escola artística
- Ensino Privado / IPSS – 4 estabelecimentos

Alunos e Docentes

- ≈24.000 alunos (Pré-escolar, Básico, Secundário)
- ≈2.370 docentes (Pré-escolar, Básico, Secundário)

Equipa Saúde Escolar

Mesa do Colégio da Especialidade de Enfermagem Comunitária

USP – PNSE



Amparo Barreiro – Médica

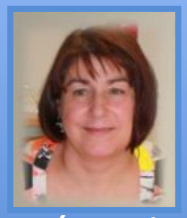

Luísa Dias



Renato Marinho

Enfermeiros Especialistas SC



Sandra Oliveira – TSA

UCC - PNSE

ASSUCENA LOPES TEIXEIRA
Unidade de Cuidados da Comunidade

UCC
braga saudável

UCC da COLINA



USP - PNPSO

Céu Ameixinha
Enfermeira Especialista SC

Saúde Escolar

- **Equipe de Saúde Escolar composta por profissionais da USP e das UCC**
- **Gestão da saúde escolar – USP**
- **Operacionalização da saúde escolar – UCC**

A dúvida surge...



Saúde Escolar

Mesa do Colégio da Especialidade de Enfermagem Comunitária

Paramos, refletimos, reunimos, dialogamos… decidimos…



Saúde Escolar

Mesa do Colégio da Especialidade de Enfermagem Comunitária

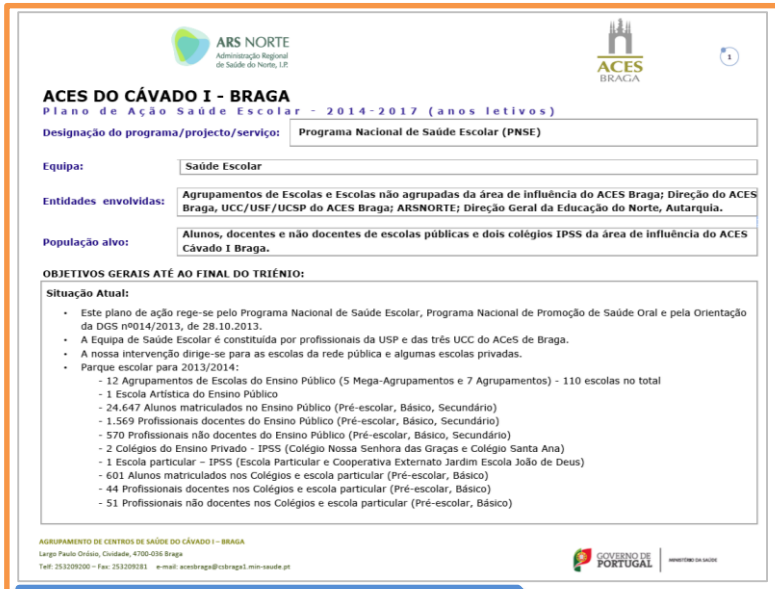

ARS NORTE Administração Regional de Saúde do Norte, I.P.

ACES BRAGA

ACES DO CÁVADO I - BRAGA

Plano de Ação Saúde Escolar - 2014-2017 (anos letivos)

Designação do programa/projecto/serviço:	**Programa Nacional de Saúde Escolar (PNSE)**
Equipa:	**Saúde Escolar**
Entidades envolvidas:	**Agrupamentos de Escolas e Escolas não agrupadas da área de influência do ACES Braga; Direção do ACES Braga, UCC/USF/UCSP do ACES Braga; ARSNORTE; Direção Geral da Educação do Norte, Autarquia.**
População alvo:	**Alunos, docentes e não docentes de escolas públicas e dois colégios IPSS da área de influência do ACES Cávado I Braga.**

OBJETIVOS GERAIS ATÉ AO FINAL DO TRIÉNIO:

Situação Atual:

- Este plano de ação rege-se pelo Programa Nacional de Saúde Escolar, Programa Nacional de Promoção de Saúde Oral e pela Orientação da DGS nº014/2013, de 28.10.2013.
- A Equipa de Saúde Escolar é constituída por profissionais da USP e das três UCC do ACeS de Braga.
- A nossa intervenção dirige-se para as escolas da rede pública e algumas escolas privadas.
- Parque escolar para 2013/2014:
  - 12 Agrupamentos de Escolas do Ensino Público (5 Mega-Agrupamentos e 7 Agrupamentos) - 110 escolas no total
  - 1 Escola Artística do Ensino Público
  - 24.647 Alunos matriculados no Ensino Público (Pré-escolar, Básico, Secundário)
  - 1.569 Profissionais docentes do Ensino Público (Pré-escolar, Básico, Secundário)
  - 570 Profissionais não docentes do Ensino Público (Pré-escolar, Básico, Secundário)
  - 2 Colégios do Ensino Privado - IPSS (Colégio Nossa Senhora das Graças e Colégio Santa Ana)
  - 1 Escola particular – IPSS (Escola Particular e Cooperativa Externato Jardim Escola João de Deus)
  - 601 Alunos matriculados nos Colégios e escola particular (Pré-escolar, Básico)
  - 44 Profissionais docentes nos Colégios e escola particular (Pré-escolar, Básico)
  - 51 Profissionais não docentes nos Colégios e escola particular (Pré-escolar, Básico)

AGRUPAMENTO DE CENTROS DE SAÚDE DO CÁVADO I – BRAGA
Largo Paulo Orósio, Cividade, 4700-036 Braga
Telf: 253209200 – Fax: 253209281 e-mail: acesbraga@csbraga1.min-saude.pt

GOVERNO DE PORTUGAL

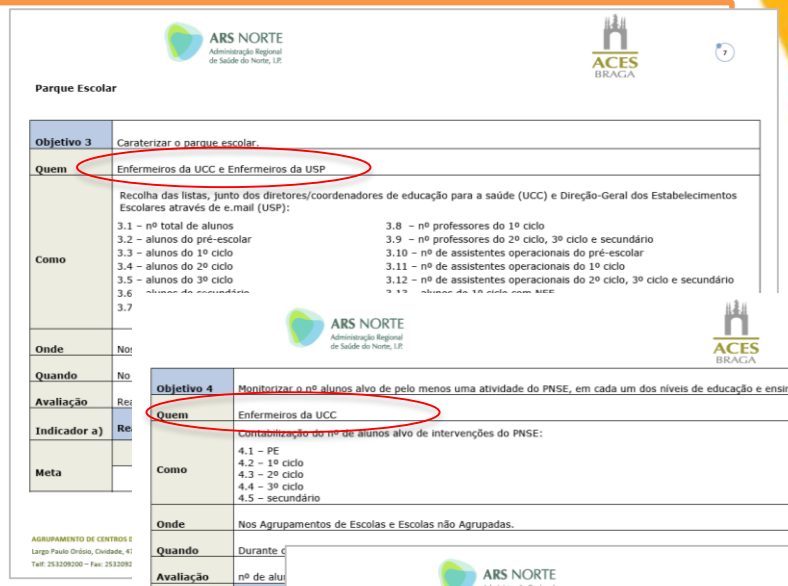

ARS NORTE Administração Regional de Saúde do Norte, I.P.

ACES BRAGA

Parque Escolar

Objetivo 3	Caraterizar o parque escolar.
Quem	Enfermeiros da UCC e Enfermeiros da USP
Como	Recolha das listas, junto dos diretores/coordenadores de educação para a saúde (UCC) e Direção-Geral dos Estabelecimentos Escolares através de e.mail (USP): 3.1 – nº total de alunos 3.2 – alunos do pré-escolar 3.3 – alunos do 1º ciclo 3.4 – alunos do 2º ciclo 3.5 – alunos do 3º ciclo 3.6 3.7 3.8 – nº professores do 1º ciclo 3.9 – nº professores do 2º ciclo, 3º ciclo e secundário 3.10 – nº de assistentes operacionais do pré-escolar 3.11 – nº de assistentes operacionais do 1º ciclo 3.12 – nº de assistentes operacionais do 2º ciclo, 3º ciclo e secundário
Onde	No
Quando	No
Avaliação	Re
Indicador a)	Re
Meta	

ARS NORTE Administração Regional de Saúde do Norte, I.P.

ACES BRAGA

Objetivo 4	Monitorizar o nº alunos alvo de pelo menos uma atividade do PNSE, em cada um dos níveis de educação e ensino.
Quem	Enfermeiros da UCC
Como	Contabilização do nº de alunos alvo de intervenções do PNSE: 4.1 – PE 4.2 – 1º ciclo 4.3 – 2º ciclo 4.4 – 3º ciclo 4.5 – secundário
Onde	Nos Agrupamentos de Escolas e Escolas não Agrupadas.
Quando	Durante c
Avaliação	nº de alu
Indicador b)	Taxa de
Meta	4.1 4.2 4.3 4.4 4.5

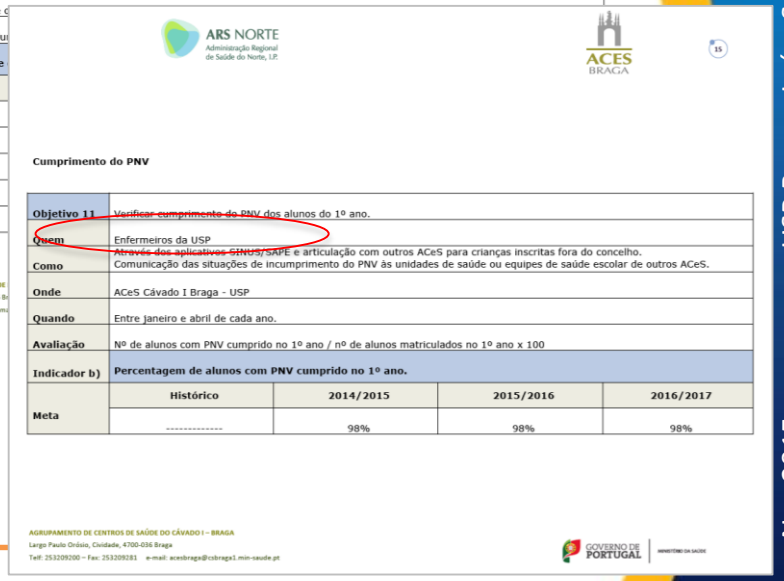

ARS NORTE Administração Regional de Saúde do Norte, I.P.

ACES BRAGA

Cumprimento do PNV

Objetivo 11	Verificar cumprimento do PNV dos alunos do 1º ano.
Quem	Enfermeiros da USP
Como	Através das aplicativos SINUS/SAPE e articulação com outros ACeS para crianças inscritas fora do concelho. Comunicação das situações de incumprimento do PNV às unidades de saúde ou equipes de saúde escolar de outros ACeS.
Onde	ACeS Cávado I Braga - USP
Quando	Entre janeiro e abril de cada ano.
Avaliação	Nº de alunos com PNV cumprido no 1º ano / nº de alunos matriculados no 1º ano x 100
Indicador b)	**Percentagem de alunos com PNV cumprido no 1º ano.**

Meta	Histórico	2014/2015	2015/2016	2016/2017
	----------	98%	98%	98%

AGRUPAMENTO DE CENTROS DE SAÚDE DO CÁVADO I – BRAGA
Largo Paulo Orósio, Cividade, 4700-036 Braga
Telf: 253209200 – Fax: 253209281 e-mail: acesbraga@csbraga1.min-saude.pt

GOVERNO DE PORTUGAL

Plano de Ação 2014-2017

Em conjunto decidimos a quem competia a realização das atividades planeadas.

USP Braga - Luísa Santos Dias

Nov.2015

Modelo Organizacional da Saúde Escolar – Competências USP

Gestão: Unidade de Saúde Pública

- Propor a equipa de Saúde Escolar
- Elaborar o Plano de Ação da Saúde Escolar **em equipa** e com base nas **necessidades de saúde da população**
- Orientar e mobilizar os profissionais de saúde
- Facilitar parcerias com a comunidade
- Vigilância epidemiológica
- Monitorizar
- Avaliar
- Introduzir recomendações

Modelo Organizacional da Saúde Escolar

Mesa do Colégio da Especialidade de Enfermagem Comunitária

- **necessidades de saúde da população**
  - ✓ **Conhecer para intervir em saúde escolar**
    - **Levantamento das necessidades de saúde (diagnóstico)**
    - **Conhecer indicadores de mortalidade e morbilidade** (informação sobre a doença, morte prematura e morte evitável)

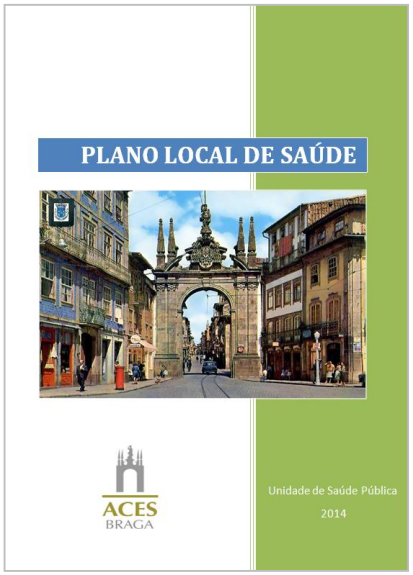



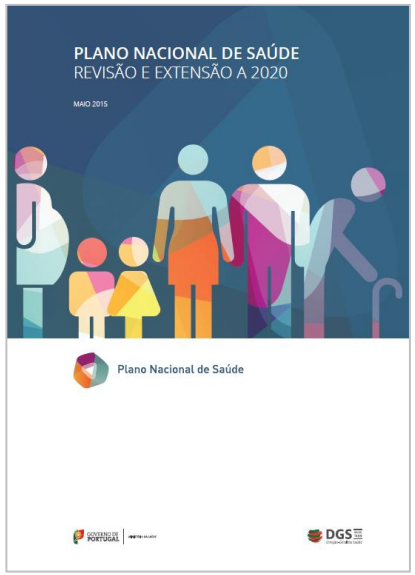

Modelo Organizacional da Saúde Escolar



- Vigilância epidemiológica
  (ex. inquéritos: em situação de surtos de doenças, doenças infetocontagiosas, COSI, GYTS ou outros)

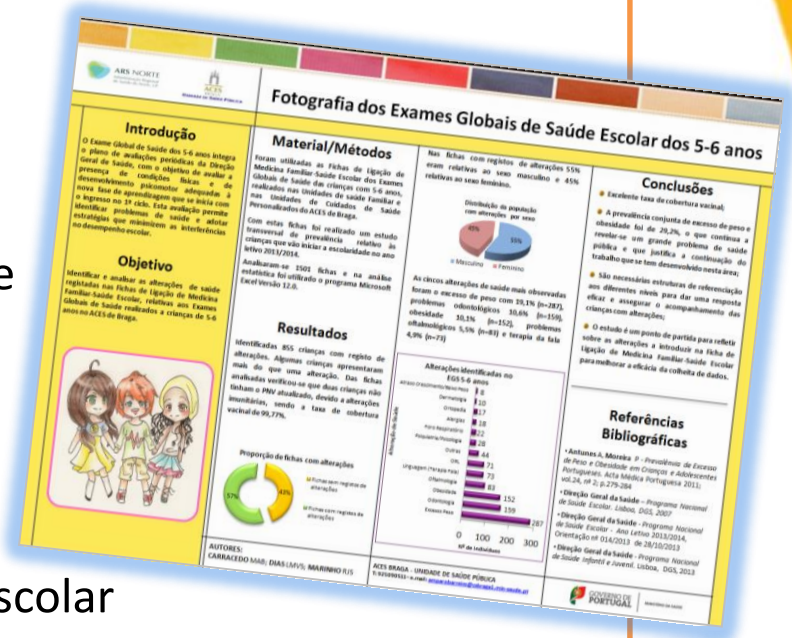

- Monitorizar
  - ✓ Compilação de dados resultante da avaliação individual das UCC
  - ✓ EGS
  - ✓ PNV
  - ✓ Acidentes ocorridos em meio escolar
  - ✓ Parque escolar (solicitação à DGEstE e compilação da informação das UCC)



Mesa do Colégio da Especialidade de Enfermagem Comunitária

USP Braga - Luísa Santos Dias

Nov.2015

Modelo Organizacional da Saúde Escolar

- Avaliar

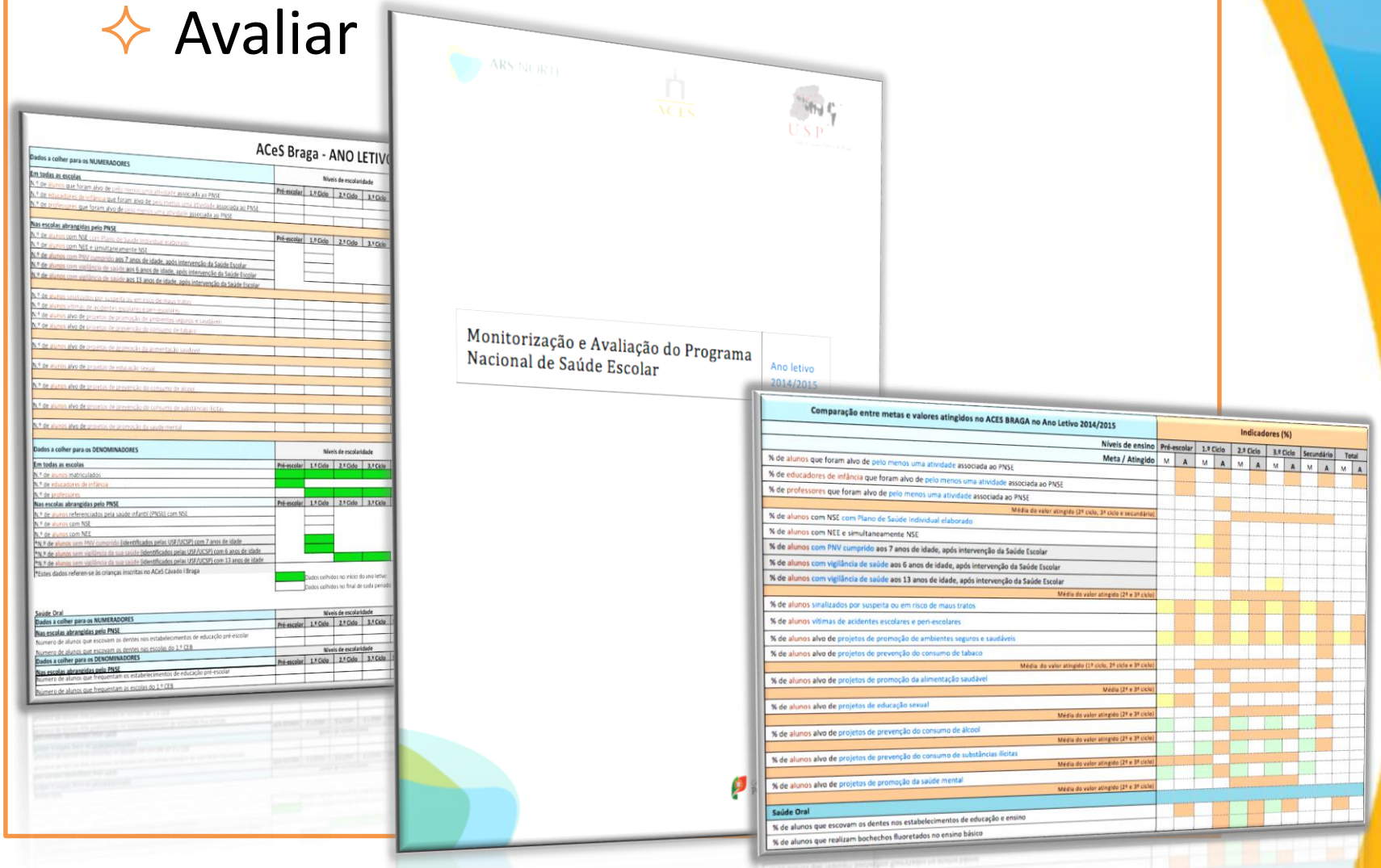

Mesa do Colégio da Especialidade de Enfermagem Comunitária

USP Braga - Luísa Santos Dias

Nov.2015

Modelo Organizacional da Saúde Escolar

Mesa do Colégio da Especialidade de Enfermagem Comunitária

- Introduzir recomendações

  (Recomendações de medidas de melhoria no ACeS Braga, após avaliação do ano letivo 2014/2015)

- ✓ Realizar anualmente o levantamento das necessidades de saúde (diagnóstico) em instrumento de avaliação rápida de Promoção e Educação para a Saúde na Escola, contido no PNSE 2015.

- ✓ Implementação dos Programas Regionais – com base no Plano Nacional de Saúde, no Plano Nacional de Saúde Escolar e nos problemas e necessidades de saúde identificados no Plano Local de Saúde:

  - PASSE – em todas as suas dimensões nomeadamente aqueles que trabalham as mudanças de comportamentos, como PASSEzinho nível 2 e PAS³
  - PELT – necessário iniciar a sua implementação
  - PRESSE – sistematização da sua monitorização junto de UCC, USP, e AE

Modelo Organizacional da Saúde Escolar

Mesa do Colégio da Especialidade de Enfermagem Comunitária

- ✓ **Empenho na implementação de Programas/Projetos** de acordo com as necessidades de saúde identificadas (estruturados e aprovados pelos órgãos Diretivos do ACeS).

- ✓ **Oferta de "Carteira Básica de Serviços" uniformizada** para todos os agrupamentos de escolas e escolas não agrupadas que incluam a implementação dos programas regionais.

- ✓ **Assinar compromisso** com agrupamentos de escolas, UCC, USP e ACeS para a implementação programas de promoção de saúde e outras atividades contempladas no plano de ação de Saúde Escolar.

Modelo Organizacional da Saúde Escolar

- ✓ **Melhorar a comunicação interna e externa**

  entre a equipa de saúde escolar, as diversas unidades do ACeS e entidades externas, nomeadamente câmara municipal, agrupamentos de escolas e escolas não agrupadas e outros.

- ✓ **Melhorar a articulação**

  com a Autoridade de Saúde Pública/USP referente às competências da Autoridade de Saúde/USP, como a vigilância epidemiológica (surtos de doença, doenças infetocontagiosas) e monitorizações do estado de saúde.

- ✓ **Acompanhamento pelos órgãos de direção do ACeS**

  na implementação do PNSE.

- ✓ **Rever o Plano de Ação de Saúde Escolar 2014/2017**

  para introdução das alterações necessárias.

Saúde Escolar - Cooperação



Mesa do Colégio da Especialidade de Enfermagem Comunitária



Imagem adaptada.
Fonte: WWW.DUARTE.COM

Mesa do Colégio da Especialidade de Enfermagem Comunitária

USP Braga - Luísa Santos Dias

Nov.2015

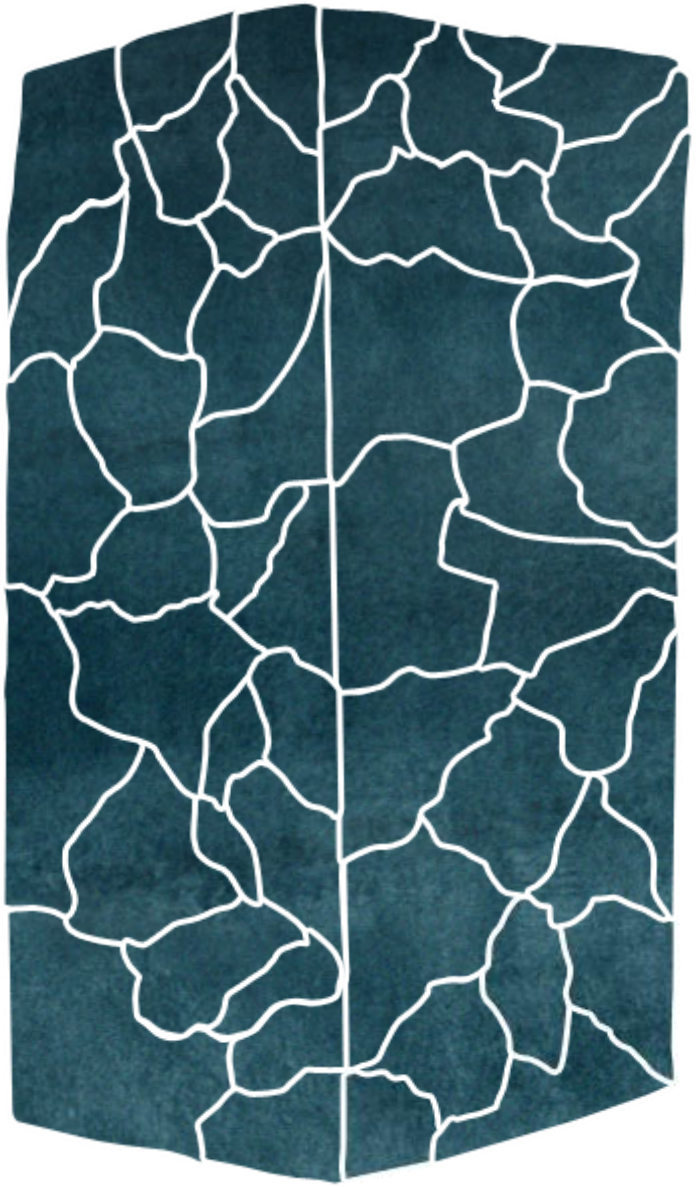



Imagem adaptada.
Fonte: WWW.DUARTE.COM

Mesa do Colégio da Especialidade de Enfermagem Comunitária

Referências

- **ACeS Cávado I Braga**. *Monitorização e Avaliação do Programa Nacional de Saúde Escolar*; ano letivo 2014/2015, 31 outubro 2015
- **ACeS Cávado I Braga.** *Plano Ação de Saúde Escolar 2014/2015*
- **ACeS Cávado I Braga**. Plano Local de Saúde; 2014
- **Direção-Geral da Saúde**. *Programa Nacional de Saúde Escolar*, 15-08-2015
- **Ministério da Saúde**. DR 38 SÉRIE I, Decreto-Lei n.º 28/2008 de 22-02-2008
- **SOUSA**. Rita, **TRINDADE**. Rui. *O Impacto da Saúde Escolar na Comunidade Educativa,* in revista Educação Sociedade & Culturas, nº 38, 2013, pg.99-116